

各位

(一社)新潟県臨床検査技師会
会 長 渡邊 博昭
輸血細胞治療部門長 菅原 陽子

令和 7 年度 輸血細胞治療部門研修会のご案内

時下ますますご清祥のこととお慶び申し上げます。

輸血細胞治療部門では、下記のとおり研修会を開催いたします。安全な輸血に必要な輸血に関する知識について確認する内容と、輸血とも深く関連する血液検査との横断的な内容を企画しました。

時節柄お忙しいことと存じますが、多数の皆様のご参加をお待ちしています。

記

1. 日 時：令和 7 年 4 月 26 日（土）14:00 ～ 16:10（予定） ※受付 13:30 ～ 14:00

2. 会 場：済生会新潟県央基幹病院 3 階 多目的ホール

3. 内 容

講演 1 「輸血検査の基礎知識」

講師 大倉 一晃 技師（済生会新潟県央基幹病院）

講演 2 「自己免疫性溶血性貧血の診断に至るまでの流れ ～血液検査と輸血検査の連携～」

講師 野中 拓 技師（長岡赤十字病院）

4. 参加費：会員 1,000 円 非会員 3,000 円

5. 申 込：定員 60 名（事前申し込みが必要です。申し込み期間：3/10～4/23）

日臨技ホームページ「研修会・学会検索 事前申込」をご利用ください。

上記方法で事前申し込みができない方は、メールにてご連絡ください。

メールアドレス：shinringi.transfusion@gmail.com

件名：「研修会申込」とし、氏名・施設名・会員番号（申込中・非会員）をお知らせください。

6. 会場案内図：955-0091 新潟県三条市上須頃 5001-1



〈お車でお越しの場合〉

三条燕インターチェンジより、国道 289 号線を加茂、三条市街方面へ。
 須頃(三)南交差点を右折し、国道 8 号線を長岡、見附方面へ進み、須頃(二)交差点を右折し、2 個目の信号を左折(約 8 分)。

〈公共交通機関ご利用の場合〉

JR 燕三条駅から徒歩 15 分。
 JR 燕三条駅からバスまたはタクシーで約 5 分。

会場が昨年度と変わっています ご注意ください

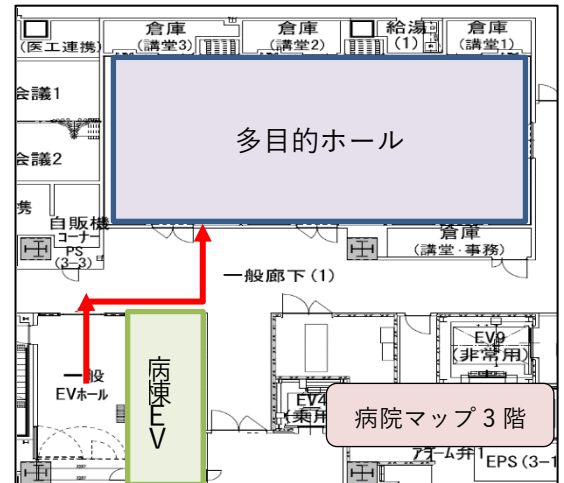
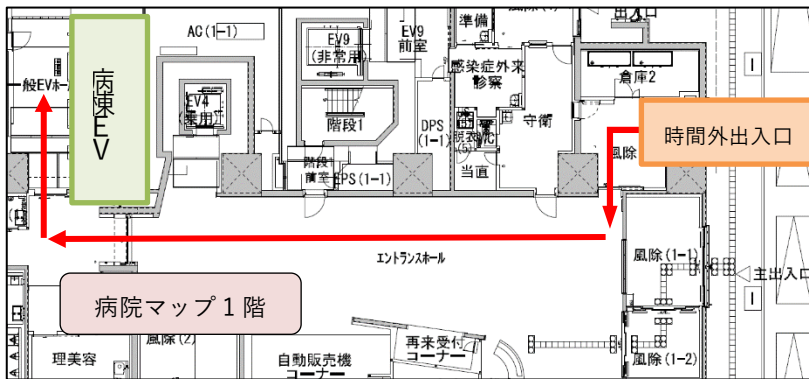

正面玄関脇の時間外出入口からお入りください。

(入館手続きは不要です)

病棟エレベーターで3階に上がり、エレベーターを降りて右手にお進みください。

担当・問い合わせ先：大倉 一晃
 済生会新潟県中央基幹病院 輸血・検査部
 電話：0256-47-4700 (代表)
 メール：shinringi.transfusion@gmail.com